



Oficiul de Cadastru și Publicitate Imobiliară TELEORMAN
Biroul de Cadastru și Publicitate Imobiliară Alexandria

**EXTRAS DE CARTE FUNCİARĂ
PENTRU INFORMARE**
Carte Funciară Nr. 33423 Turnu Magurele

Nr. cerere	93280
Ziua	27
Luna	10
Anul	2023

Cod verificare
100159902526



A. Partea I. Descrierea imobilului

TEREN Intravilan

Adresa: Loc. Turnu Magurele, Str Primăverii, Jud. Teleorman

Nr. Crt	Nr. cadastral topografic	Suprafața* (mp)	Observații / Referințe
A1	33423	1.000	Teren neimprejmuit;

B. Partea II. Proprietari și acte

Înscrieri privitoare la dreptul de proprietate și alte drepturi reale		Referințe
91096 / 19/10/2023		
Act Notarial nr. ACT DE DEZMEMBRARE AUT NR.1348, din 18/10/2023 emis de Paun Picu;		
B1	Se infiinteaza cartea funciara 33423 a imobilului cu numarul cadastral 33423 / UAT Turnu Magurele, rezultat din dezmembrarea imobilului cu numarul cadastral 33364 inscris in cartea funciara 33364;	A1
93280 / 27/10/2023		
Act Administrativ nr. HCL Nr. 167, din 28/09/2023 emis de Consiliul Local al Municipiului TURNU MAGURELE;		
B5	Intabulare, drept de PROPRIETATE domeniu privat, dobandit prin Lege, cota actuala 1/1 1) MUNICIPIUL TURNU MAGURELE , CIF:4253731	A1

C. Partea III. SARCINI .

Inscrieri privind dezmembrămintele dreptului de proprietate, drepturi reale de garanție și sarcini	Referințe
NU SUNT	

Anexa Nr. 1 La Partea I

Teren

Nr cadastral	Suprafața (mp)*	Observații / Referințe
33423	1.000	

* Suprafața este determinată în planul de proiecție Stereo 70.

DETALII LINIARE IMOBIL

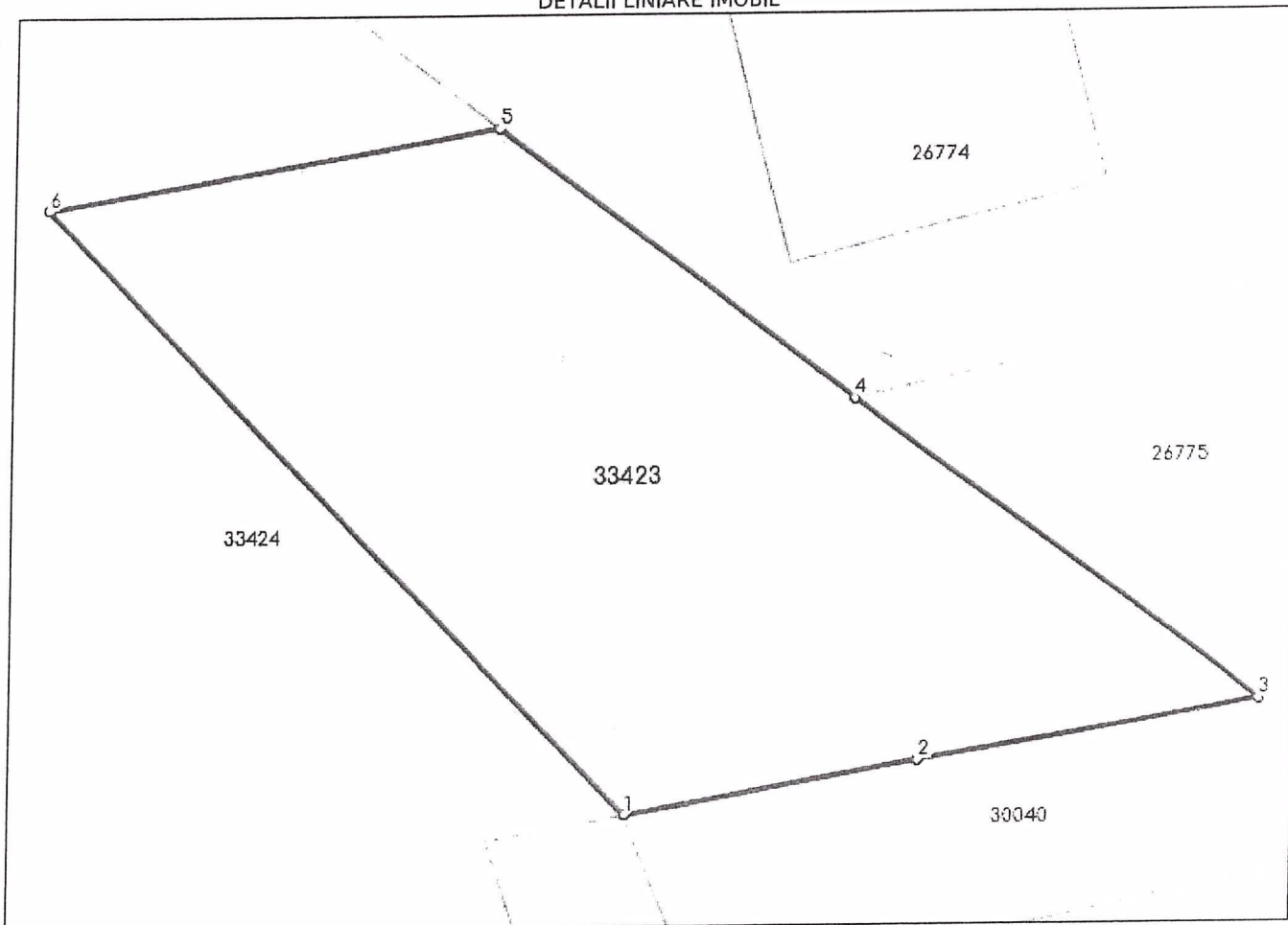

Date referitoare la teren

Nr Crt	Categorie folosință	Intra vilan	Suprafața (mp)	Tarla	Parcelă	Nr. topo	Observații / Referințe
1	curți construcții	DA	1.000	-	-	-	

Lungime Segmente

1) Valorile lungimilor segmentelor sunt obținute din proiecție în plan.

Punct început	Punct sfârșit	Lungime segment (m)
1	2	15.115
2	3	17.253
3	4	25.681
4	5	23.034
5	6	23.114
6	1	43.079

- ** Lungimile segmentelor sunt determinate în planul de proiecție Stereo 70 și sunt rotunjite la 1 milimetru.
- *** Distanța dintre puncte este formată din segmente cumulate ce sunt mai mici decât valoarea 1 milimetru.

Certific că prezentul extras corespunde cu pozițiile în vigoare din cartea funciară originală, păstrată de acest birou.

Prezentul extras de carte funciară este valabil la autentificarea de către notarul public a actelor juridice prin care se sting drepturile reale precum și pentru dezbateră succesiunilor, iar informațiile prezentate sunt susceptibile de orice modificare, în condițiile legii.

S-a achitat tariful de 0 RON, -, pentru serviciul de publicitate imobiliară cu codul nr. 231.

Data soluționării,

31-10-2023

Data eliberării,

__/__/__

Asistent Registrator,

RODICA GUSA

(parafa și semnătura)

Referent,

(parafa și semnătura)

PREȘEDINTE DE ȘEDINȚĂ,

CRISTEA FLORENTIN

