

**GRADINITA NR.2**  
**STR. LIBERTATII NR.104**

ACEST DESEN REPREZINTA PROPRIETATEA INTELECTUALA A S.C. IPTANA S.A. NICI O PARTE DIN ACEST DOCUMENT NU POATE FI REPRODUSA SUB NICIO FORMA SI PRIN NICIUN MIJLOC SI NICI INCREDINTATA ALTEI PARTI FARA ACCEPTUL SCRIS AL S.C. IPTANA S.A.

CLIENT / BENEFICIAR :  
**MUNICIPIUL TURNU MAGURELE**

PROIECTANT: **SC IPTANA SA**  
 B-dul Dinicu Golescu nr. 36, Bucuresti, Sect.1  
 CUI 1583816; J40/1747/1991; RO 1583816  
 Capital social: 8993266  
 Tel: 021.318.20.00, Fax: 021.312.14.16  
 E-mail: office@iptana.ro; http://www.iptana.ro

DIVIZIA AEROPORTURI SI CONSTRUCTII CIVILE  
 Colectiv: Arhitectura+Rezistenta

TITLU PROIECT:  
 EXPERTIZE TEHNICE SI DOCUMENTATII IN FAZA DALI PENTRU IMOBILELE CE APARTIN INSTITUTIILOR DE INVATAMANT DIN CARTIERUL MAGURELE, MUNICIPIUL TURNU MAGURELE  
 B. GRADINITA NR.2 - STRADA LIBERTATII NR.104

SPECIALITATE: **ARHITECTURA+REZISTENTA**

|                 |                      |         |                                          |          |         |
|-----------------|----------------------|---------|------------------------------------------|----------|---------|
| PROIECTAT       | arh. Ligia Ristea    |         | TITLU PLANSĂ:<br><b>PLAN DE SITUATIE</b> |          |         |
| VERIFICAT       | arh. Iulian Moraru   |         |                                          |          |         |
| SEF PROIECT     | ing. Alexandru Hohor |         |                                          |          |         |
| APROBAT         | ing. Alexandru Hohor |         |                                          |          |         |
| Contract nr.    | Faza                 | Data    | Scara                                    | Cod plan | Revizia |
| 10246/4721/2014 | DALI                 | 04.2014 | 1:250                                    | AR-06    | 0       |

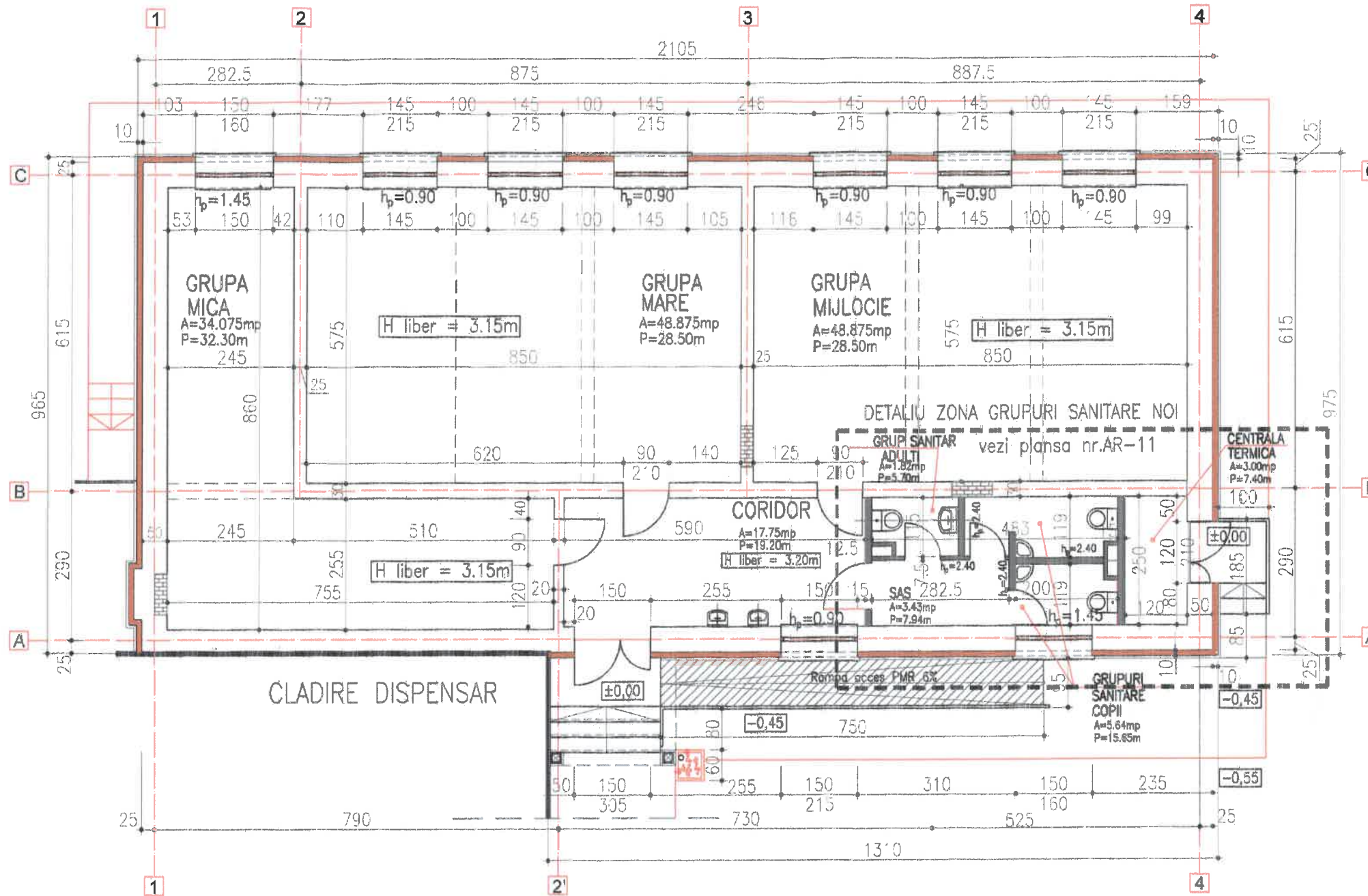

LEGENDA

- ZIDARIE CARE SE REFACE
- PERETI NOI INTERIORI DIN GIPS CARTON
- TERMOIZOLATIE EXTERIOARA LA PERETI-10cm grosime DIN POLISTIREN EXPANDAT
- RAMPA ACCES CARE SE REFACE

PLAN PARTER AMENAJARE scara 1/100

Aria construita =205,15mp

Aria utila =160,46mp

CATEGORIA DE IMPORTANTA- "C" NORMALA  
conf. HG 766/1997  
CLASA DE IMPORTANTA - III  
conf. P 100/1-2013  
GRADUL DE REZISTENTA LA FOC- II  
RISC MIC DE INCENDIU  
conf. P 118/ 1999

ACEST DESEN REPREZINTA PROPRIETATEA INTELECTUALA A S.C. IPTANA S.A. NICI O PARTE DIN ACEST DOCUMENT NU POATE FI REPRODUSA SUB NICIO FORMA SI PRIN NICIUN MIJLOC SI NICI INCREDINTATA ALTEI PARTI FARA ACCEPTUL SCRIS AL S.C. IPTANA S.A.

CLIENT / BENEFICIAR :

MUNICIPIUL TURNU MAGURELE

PROIECTANT:



SC IPTANA SA  
B-dul Dinicu Golescu nr. 36, Bucuresti, Sect.1  
CUI 1583816; J/40/1747/1991; RO 1583816  
Capital social:8993268  
Tel: 021.318.20.00, Fax: 021.312.14.16  
E-mail: office@iptana.ro; http://www.iptana.ro

DIVIZIA AEROPORTURI SI CONSTRUCTII CIVILE

Colectiv: Arhitectura+Rezistenta

TITLU PROIECT:

EXPERTIZE TEHNICE SI DOCUMENTATII IN FAZA DALI PENTRU IMOBILELE CE APARTIN INSTITUTIILOR DE INVATAMANT DIN CARTIERUL MAGURELE, MUNICIPIUL TURNU MAGURELE

B. GRADINITA NR.2 -STRADA LIBERTATI NR.104

SPECIALITATE: ARHITECTURA+REZISTENTA

RELAVAT/PROIECTAT arh.Ligia Ristea

VERIFICAT arh.Iulian Moraru

SEF PROIECT ing. Alexandru Hohor

APROBAT ing. Alexandru Hohor

TITLU PLANSĂ:

CORP II  
SITUATIE DUPA CONSOLIDARE SI AMENAJARE  
PLAN PARTER - AMENAJARE

| Contract nr.          | Faza    | Data    | Scara | Cod plan | Revizia |
|-----------------------|---------|---------|-------|----------|---------|
| 10246/4721/18.03.2014 | D A L I | 04.2014 | 1:100 | AR - 07  | 0       |

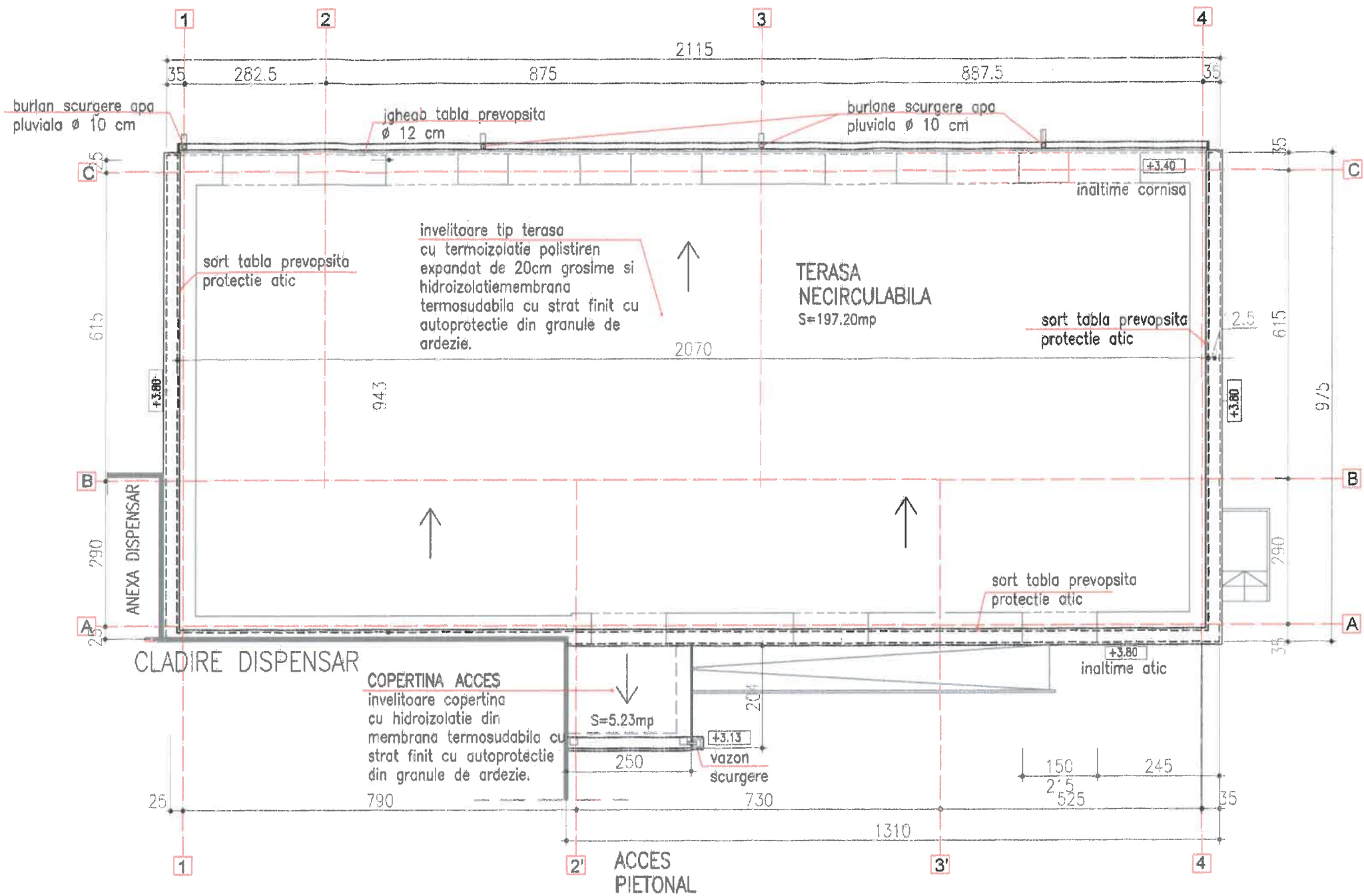

PLAN INVELITOARE PROPUSA scara 1/100  
 Aria terasa necirculabila = 197,20mp  
 Aria copertina acces = 5,23mp

|                                                                                                                                                                                                                                           |                       |         |                                                                                                 |          |         |
|-------------------------------------------------------------------------------------------------------------------------------------------------------------------------------------------------------------------------------------------|-----------------------|---------|-------------------------------------------------------------------------------------------------|----------|---------|
| ACEST DESEN REPREZINTA PROPRIETATEA INTELLECTUALA A S.C. IPTANA S.A. NICI O PARTE DIN ACEST DOCUMENT NU POATE FI REPRODUSA SUB NICIO FORMA SI PRIN NICIUN MIJLOC SI NICI INCREDINTATA ALTEI PARTI FARA ACCEPTUL SCRIS AL S.C. IPTANA S.A. |                       |         |                                                                                                 |          |         |
| CLIENT / BENEFICIAR :<br><b>MUNICIPIUL TURNU MAGURELE</b>                                                                                                                                                                                 |                       |         |                                                                                                 |          |         |
| SC IPTANA SA<br>B-dul Dinicu Golescu nr. 36, Bucuresti, Sect.1<br>CUI 1583816; J/40/1747/1991; RO 1583816<br>Capital social:8993288<br>Tel: 021.318.20.00, Fax: 021.312.14.16<br>E-mail: office@iptana.ro; http://www.iptana.ro           |                       |         | DIVIZIA AEROPORTURI SI CONSTRUCTII CIVILE<br>Colectiv: Arhitectura+Rezistenta                   |          |         |
| TITLU PROIECT:<br>EXPERTIZE TEHNICE SI DOCUMENTATII IN FAZA DALI PENTRU IMOBILELE CE APARTIN INSTITUTIILOR DE INVATAMANT DIN CARTIERUL MAGURELE, MUNICIPIUL TURNU MAGURELE<br>B. GRADINITA NR.2 -STRADA LIBERTATII NR.104                 |                       |         |                                                                                                 |          |         |
| SPECIALITATE: <b>ARHITECTURA+REZISTENTA</b>                                                                                                                                                                                               |                       |         |                                                                                                 |          |         |
| RELAVAT/PROIECTAT                                                                                                                                                                                                                         | arh. Ligia Ristea     |         | TITLU PLANSA:<br><b>CORP II<br/>SITUATIE DUPA CONSOLIDARE SI AMENAJARE<br/>PLAN INVELITOARE</b> |          |         |
| VERIFICAT                                                                                                                                                                                                                                 | arh. Mircea Nicolescu |         |                                                                                                 |          |         |
| SEF PROIECT                                                                                                                                                                                                                               | ing. Alexandru Hohor  |         |                                                                                                 |          |         |
| APROBAT                                                                                                                                                                                                                                   | ing. Alexandru Hohor  |         |                                                                                                 |          |         |
| Contract nr.                                                                                                                                                                                                                              | Faza                  | Data    | Scara                                                                                           | Cod plan | Revizia |
| 10246/4721/18.03.2014                                                                                                                                                                                                                     | DALI                  | 04.2014 | 1:100                                                                                           | AR - 08  | 0       |

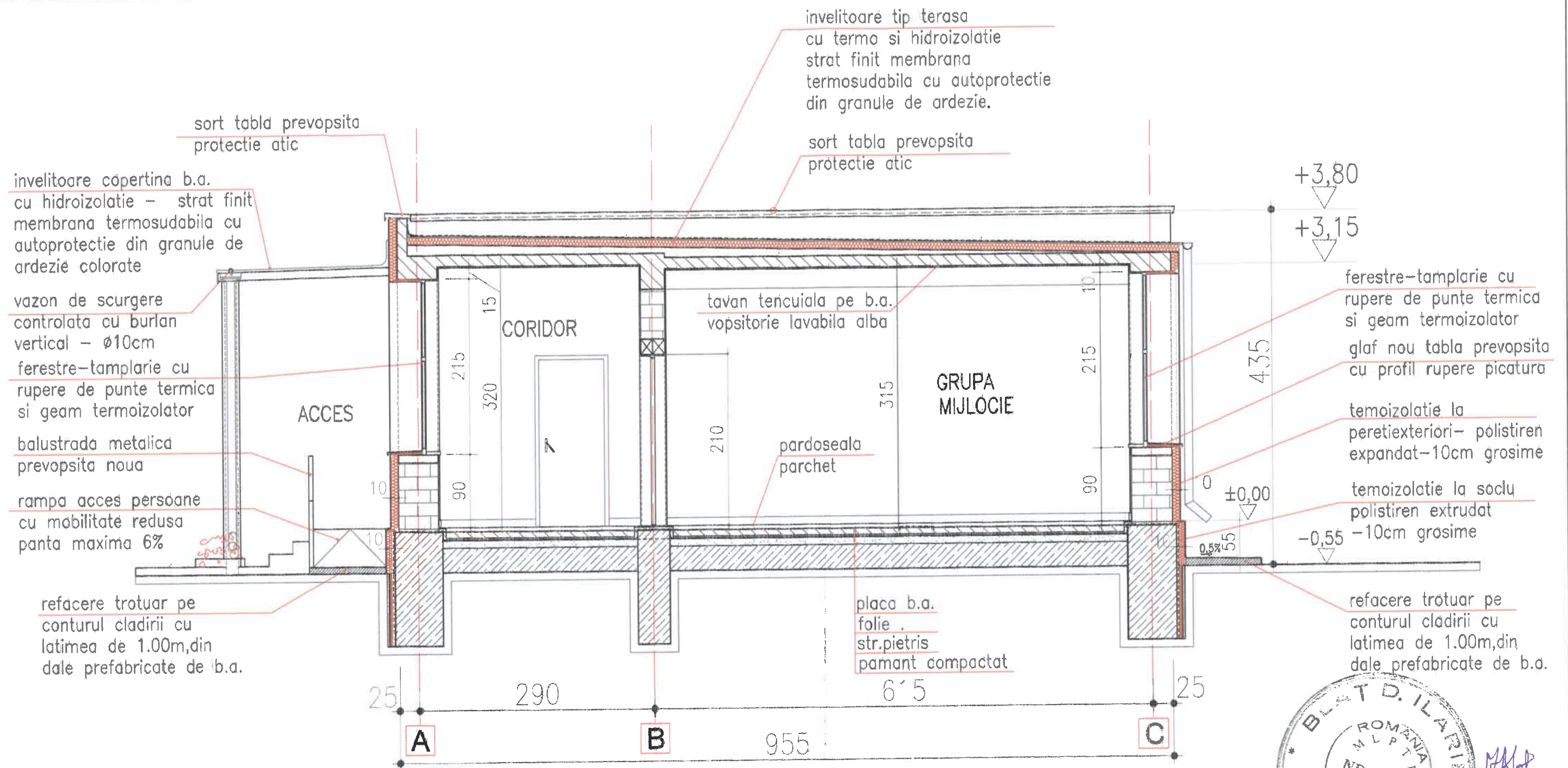

SECTIUNE TRANSVERSALA 1-1 scara 1/50

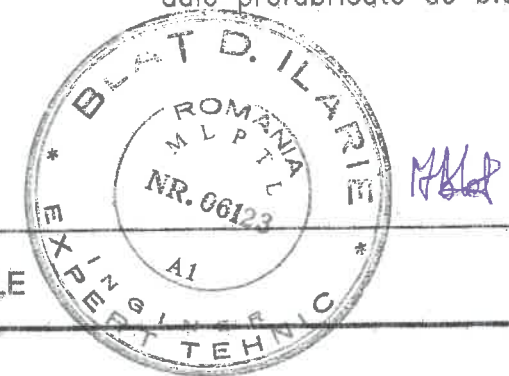

|                                                                                                                                                                                                                              |                                                                                                                                                                                                                                 |         |       |                                                                                                 |                                                                               |
|------------------------------------------------------------------------------------------------------------------------------------------------------------------------------------------------------------------------------|---------------------------------------------------------------------------------------------------------------------------------------------------------------------------------------------------------------------------------|---------|-------|-------------------------------------------------------------------------------------------------|-------------------------------------------------------------------------------|
| CLIENT / BENEFICIAR :<br>MUNICIPIUL TURNU MAGURELE                                                                                                                                                                           |                                                                                                                                                                                                                                 |         |       |                                                                                                 |                                                                               |
| PROIECTANT:                                                                                                                                                                                                                  | SC IPTANA SA<br>B-dul Dinicu Golescu nr. 36, Bucuresti, Sect.1<br>CUI 1583816; J40/1747/1991; RO 1583816<br>Capital social: 8993268<br>Tel: 021.318.20.00, Fax: 021.312.14.16<br>E-mail: office@iptana.ro; http://www.iptana.ro |         |       |                                                                                                 | DIVIZIA AEROPORTURI SI CONSTRUCTII CIVILE<br>Colectiv: Arhitectura+Rezistenta |
| TITLU PROIECT:<br>EXPERTIZE TEHNICE SI DOCUMENTATII IN FAZA DALI PENTRU IMOBILELE CE APARTIN<br>INSTITUTIILOR DE INVATAMANT DIN CARTIERUL MAGURELE, MUNICIPIUL TURNU MAGURELE<br>B. GRADINITA NR.2 -STRADA LIBERTATII NR.104 |                                                                                                                                                                                                                                 |         |       |                                                                                                 |                                                                               |
| SPECIALITATE: ARHITECTURA+REZISTENTA                                                                                                                                                                                         |                                                                                                                                                                                                                                 |         |       |                                                                                                 |                                                                               |
| RELAVAT/PROIECTAT                                                                                                                                                                                                            | arh. Ligia Ristea                                                                                                                                                                                                               |         |       | TITLU PLANSA:<br>CORP II<br>SITUATIE DUPA CONSOLIDARE SI AMENAJARE<br>SECTIUNE TRANSVERSALA 1-1 |                                                                               |
| VERIFICAT                                                                                                                                                                                                                    | arh. Iulian Moraru                                                                                                                                                                                                              |         |       |                                                                                                 |                                                                               |
| SEF PROIECT                                                                                                                                                                                                                  | ing. Alexandru Hohor                                                                                                                                                                                                            |         |       |                                                                                                 |                                                                               |
| APROBAT                                                                                                                                                                                                                      | ing. Alexandru Hohor                                                                                                                                                                                                            |         |       |                                                                                                 |                                                                               |
| Contract nr.                                                                                                                                                                                                                 | Faza                                                                                                                                                                                                                            | Data    | Scara | Cod plan                                                                                        | Revizia                                                                       |
| 10246/4721/18.03.2014                                                                                                                                                                                                        | DALI                                                                                                                                                                                                                            | 04.2014 | 1:50  | AR - 09                                                                                         | 0                                                                             |

ACEST DESEN REPREZINTA PROPRIETATEA INTELECTUALA A S.C. IPTANA S.A. NICI O PARTE DIN ACEST DOCUMENT NU POATE FI REPRODUSA SUB NICIO FORMA SI PRIN NICIUN MIJLOC SI NICI INCREDEINTATA ALTEI PARTI FARA ACCEPTUL SCRIS AL S.C. IPTANA S.A.

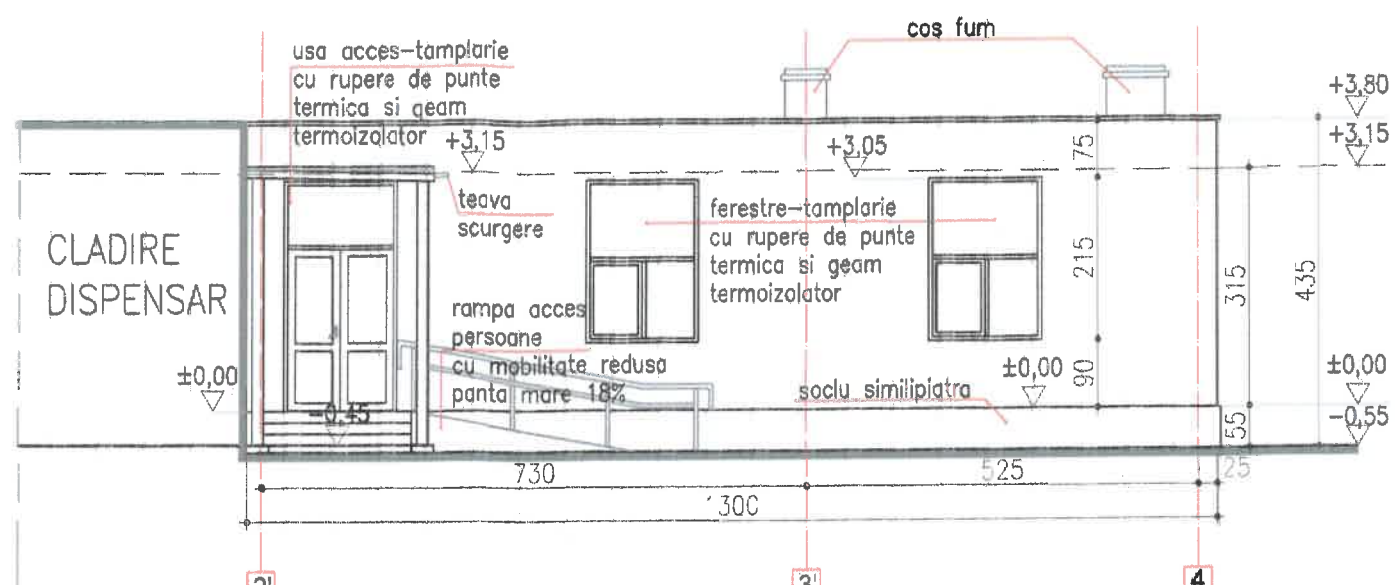

FATADA PRINCIPALA EXISTENTA scara 1/100

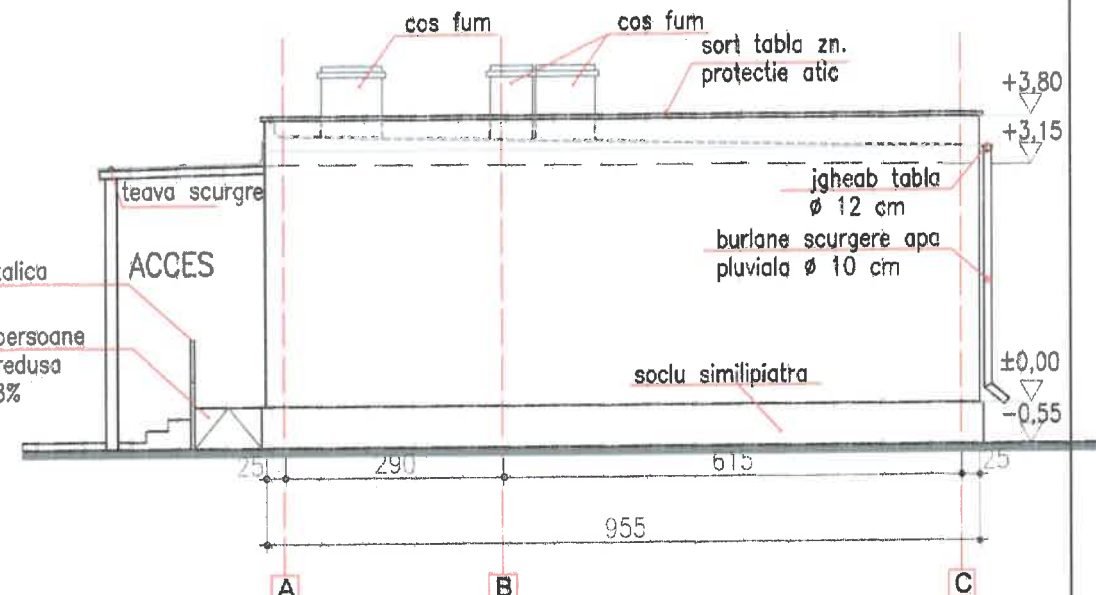

FATADA LATERALA EXISTENTA scara 1/100

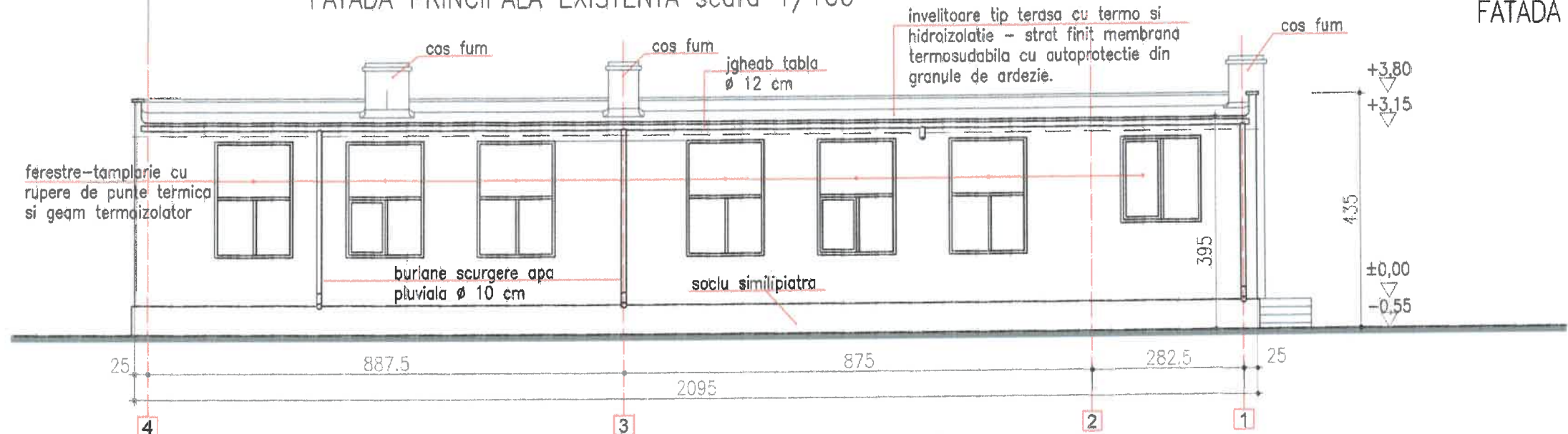

FATADA POSTERIOARA EXISTENTA scara 1/100

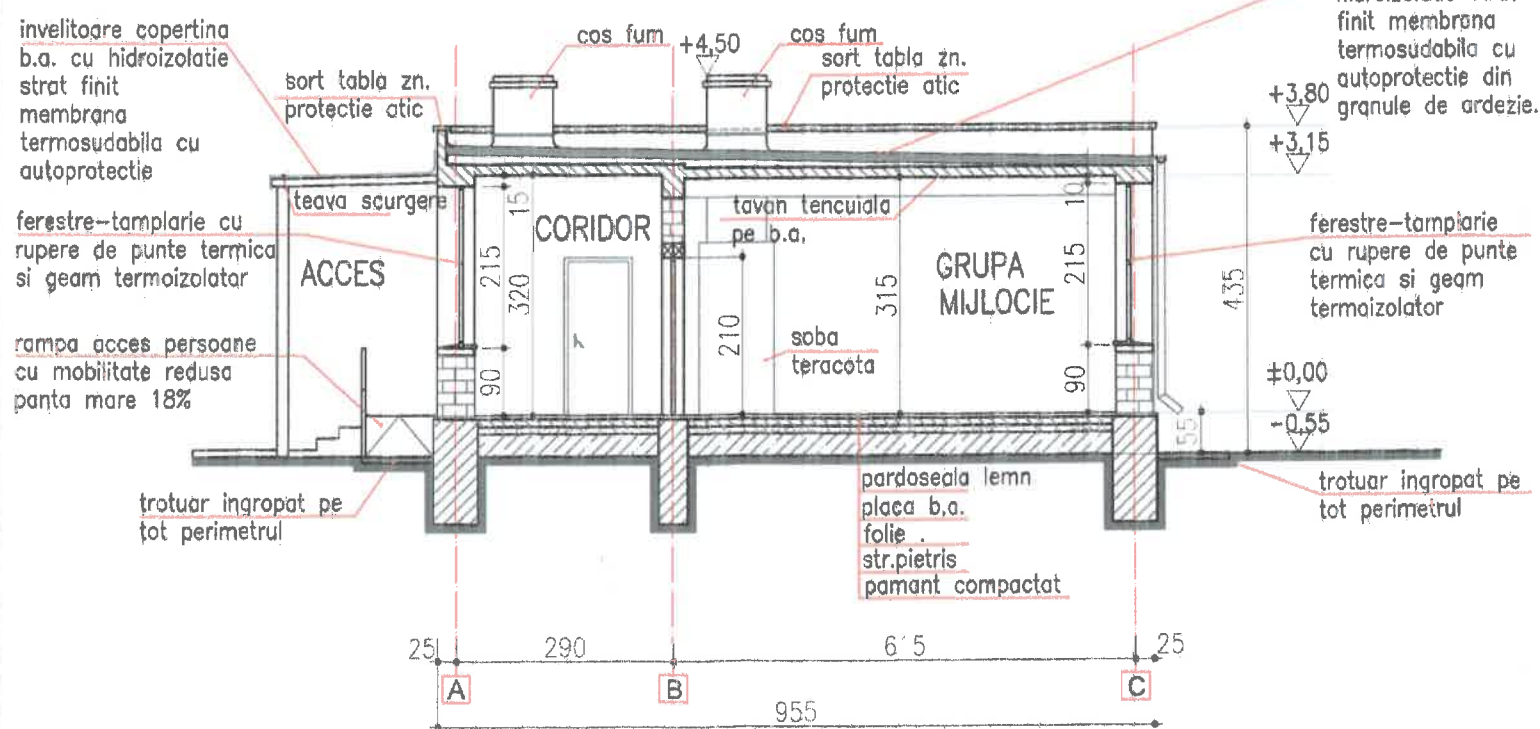

SECTIONE 1-1 TRANSVERSALA EXISTENTA scara 1/100



ACEST DESEN REPREZINTA PROPRIETATEA INTELLECTUALA A S.C. IPTANA S.A. NICI O PARTE DIN ACEST DOCUMENT NU POATE FI REPRODUSA SUB NICIO FORMA SI PRIN NICIUN MIJLOC SI NICI INGREDINTATA ALTEI PARTI FARA ACCEPTUL SCRIS AL S.C. IPTANA S.A.

CLIENT / BENEFICIAR :  
MUNICIPIUL TURNU MAGURELE

PROIECTANT: SC IPTANA SA  
B-dul Dincu Galescu nr. 36, Bucuresti, Sect.1  
CUI 1583816; J/40/1747/1991; RO 1583816  
Capital social: 8993268  
Tel: 021.318.20.00, Fax: 021.312.14.18  
E-mail: office@iptana.ro; http://www.iptana.ro

DIVIZIA AEROPORTURI SI CONSTRUCTII CIVILE  
Colectiv: Arhitectura+Rezistenta

TITLU PROIECT: EXPERTIZE TEHNICE SI DOCUMENTATII IN FAZA DALI PENTRU IMOBILELE CE APARTIN INSTITUTIILOR DE INVATAMANT DIN CARTIERUL MAGURELE, MUNICIPIUL TURNU MAGURELE  
B. GRADINITA NR.2 -STRADA LIBERTATII NR.104

SPECIALITATE: ARHITECTURA+REZISTENTA

RELAVAT/PROIECTAT arh. Ligia Ristea  
VERIFICAT arh. Mircea Nicolescu  
SEF PROIECT ing. Alexandru Hohor  
APROBAT ing. Alexandru Hohor

TITLU PLANSĂ: CORP II  
SITUATIE EXISTENTA  
FATADA PRINCIPALA, FATADA LATERALA  
FATADA POSTERIOARA, SECTIUNE 1-1

| Contract nr.          | Faza | Data    | Scara | Cod plan | Revizia |
|-----------------------|------|---------|-------|----------|---------|
| 10246/4721/18.03.2014 | DALI | 04.2014 | 1:100 | AR-05    | 0       |

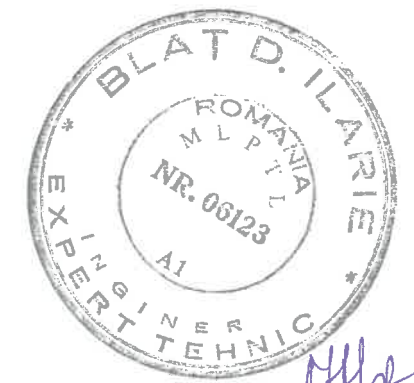
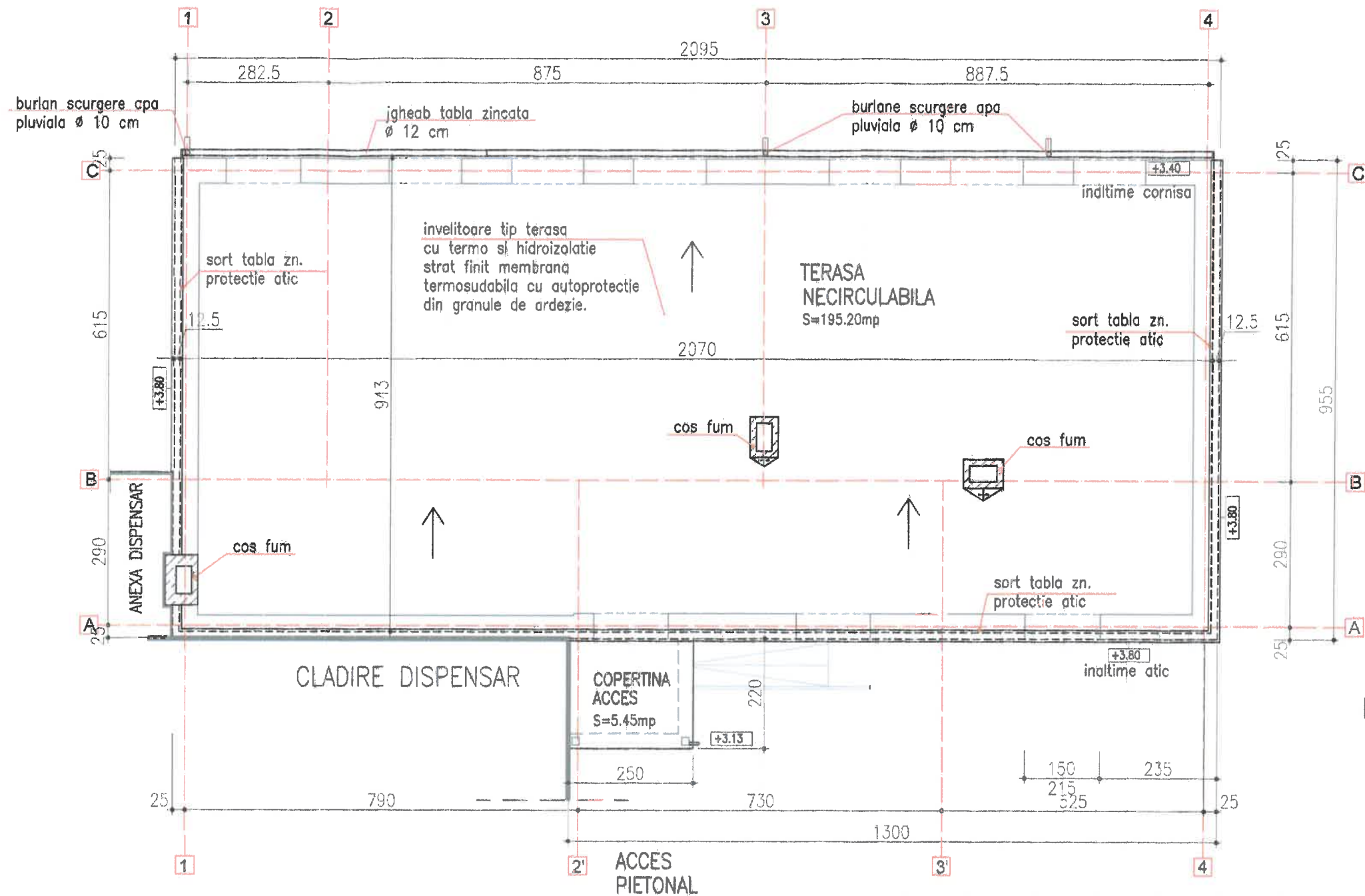

LEGENDA  
 ZONA DE ZIDARIE CARE SE DESFACE

PLAN INVELITOARE EXISTENTA scara 1/100  
 Aria terasa necirculabila = 195,20mp  
 Aria copertina acces = 5,45mp

CATEGORIA DE IMPORTANTA- "C" NORMALA  
 conf. HG 766/1997  
 CLASA DE IMPORTANTA - III  
 conf. P 100/1 2013  
 GRADUL DE REZISTENTA LA FOC- II  
 RISC MIC DE INCENDIU  
 conf. P 118/ 1999

ACEST DESEN REPREZINTA PROPRIETATEA INTELLECTUALA A S.C. IPTANA S.A. NICI O PARTE DIN ACEST DOCUMENT NU POATE FI REPRODUSA SUB NICIO FORMA SI PRIN NICIUN MIJLOC SI NICI INCREDINTATA ALTEI PARTI FARA ACCEPTUL SCRIS AL S.C. IPTANA S.A.

|                                                                                                                                                                                                                           |                       |                                                                               |                    |          |         |
|---------------------------------------------------------------------------------------------------------------------------------------------------------------------------------------------------------------------------|-----------------------|-------------------------------------------------------------------------------|--------------------|----------|---------|
| CLIENT / BENEFICIAR :                                                                                                                                                                                                     |                       | MUNICIPIUL TURNU MAGURELE                                                     |                    |          |         |
| PROIECTANT:                                                                                                                                                                                                               | SC IPTANA SA          | DIVIZIA AEROPORTURI SI CONSTRUCTII CIVILE<br>Colectiv: Arhitectura+Rezistenta |                    |          |         |
| B-dul Dinicu Golescu nr. 36, Bucuresti, Sect.1<br>CUI 1583816; J40/1747/1991; RO 1583816<br>Capital social: 6993268<br>Tel: 021.318.20.00, Fax: 021.312.14.16<br>E-mail: office@iptana.ro; http://www.iptana.ro           |                       |                                                                               |                    |          |         |
| TITLU PROIECT:<br>EXPERTIZE TEHNICE SI DOCUMENTATII IN FAZA DALI PENTRU IMOBILELE CE APARTIN INSTITUTIILOR DE INVATAMANT DIN CARTIERUL MAGURELE, MUNICIPIUL TURNU MAGURELE<br>B, GRADINITA NR.2 -STRADA LIBERTATII NR.104 |                       |                                                                               |                    |          |         |
| SPECIALITATE: ARHITECTURA+REZISTENTA                                                                                                                                                                                      |                       |                                                                               |                    |          |         |
| RELAVAT/PROIECTAT                                                                                                                                                                                                         | arh. Ligia Ristea     |                                                                               | TITLU PLANSA:      |          |         |
| VERIFICAT                                                                                                                                                                                                                 | arh. Mircea Nicolescu |                                                                               | CORP II            |          |         |
| SEF PROIECT                                                                                                                                                                                                               | ing. Alexandru Hohor  |                                                                               | SITUATIE EXISTENTA |          |         |
| APROBAT                                                                                                                                                                                                                   | ing. Alexandru Hohor  |                                                                               | PLAN INVELITOARE   |          |         |
| Contract nr.                                                                                                                                                                                                              | Faza                  | Data                                                                          | Scara              | Cod plan | Revizia |
| 10246/4721/18.03.2014                                                                                                                                                                                                     | D A L I               | 04.2014                                                                       | 1:100              | AR- 04   | 0       |

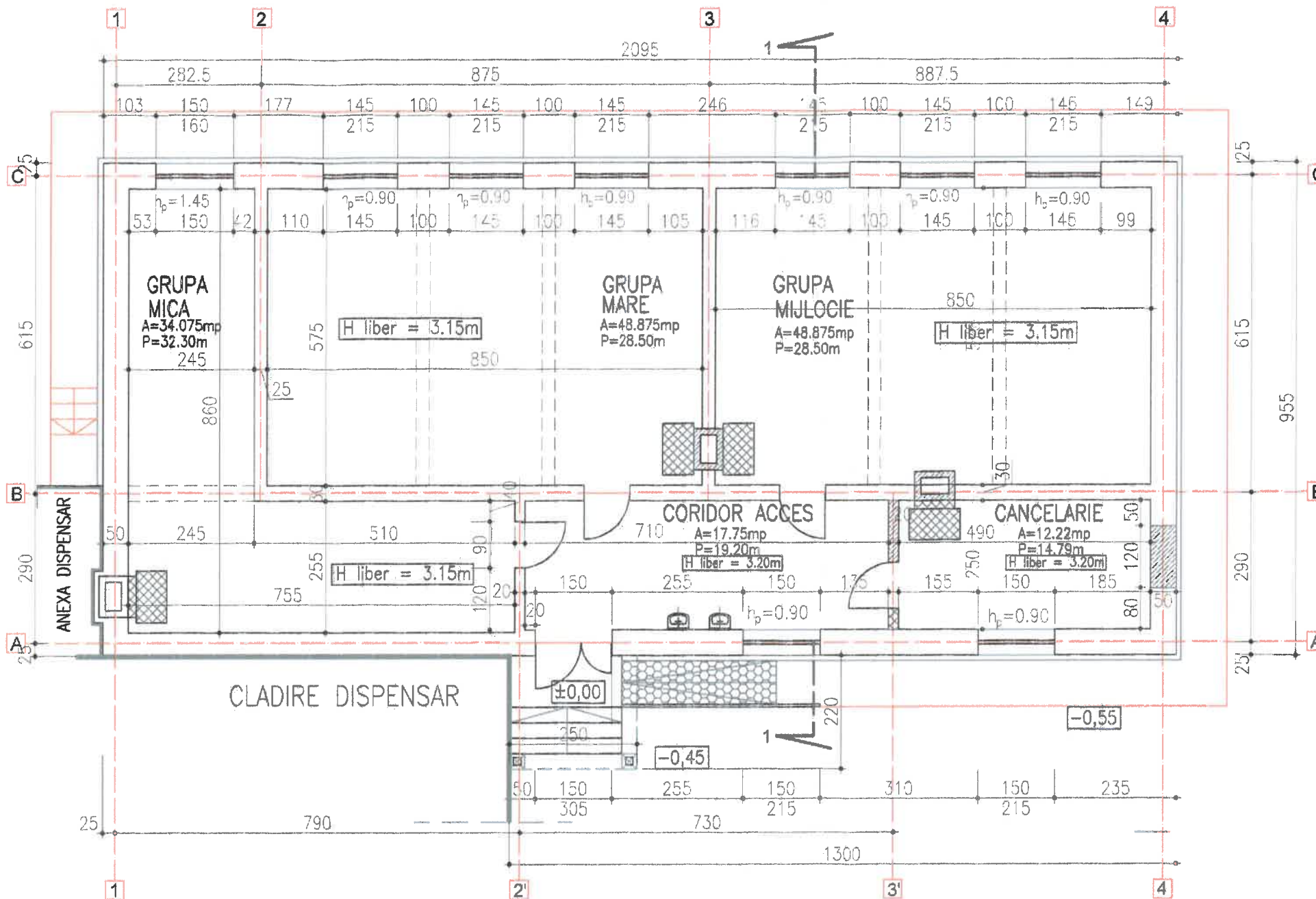

- LEGENDA**
- ZONA DE ZIDARIE CARE SE DESEFACE
  - SOBE DIN TERACOTA CARE SE DESEFAC
  - RAMPA ACCES CARE SE DESEFACE

PLAN PARTER EXISTENT scara 1/100  
 Aria construita = 205,15mp  
 Aria utila = 161,80mp

CATEGORIA DE IMPORTANTA - "C" NORMALA  
 conf. HG 766/1997  
 CLASA DE IMPORTANTA - III  
 conf. P 100/1-2013  
 GRADUL DE REZISTENTA LA FOC- II  
 RISC MIC DE INCENDIU  
 conf. P 118/ 1999

ACEST DESEN REPREZINTA PROPRIETATEA INTELECTUALA A S.C. IPTANA S.A. NICI O PARTE DIN ACEST DOCUMENT NU POATE FI REPRODUSA SUB NICIO FORMA SI PRIN NICIUN MIJLOC SI NICI INCREDINTATA ALTEI PARTI FARA ACCEPTUL SCRIS AL S.C. IPTANA S.A.

CLIENT / BENEFICIAR:  
**MUNICIPIUL TURNU MAGURELE**

PROIECTANT:  
**SC IPTANA SA**  
 B-dul Dinicu Golescu nr. 36, Bucuresti, Sect.1  
 CUI 1583816; JI40/1747/1991; RO 1583816  
 Capital social: 8993266  
 Tel: 021.318.20.00, Fax: 021.312.14.18  
 E-mail: office@iptana.ro; http://www.iptana.ro

DIVIZIA AEROPORTURI SI CONSTRUCTII CIVILE  
 Colectiv: Arhitectura+Rezistenta

TITLU PROIECT:  
 EXPERTIZE TEHNICE SI DOCUMENTATII IN FAZA DALI PENTRU IMOBILELE CE APARTIN INSTITUTIILOR DE INVATAMANT DIN CARTIERUL MAGURELE, MUNICIPIUL TURNU MAGURELE

B. GRADINITA NR.2 - STRADA LIBERTATII NR.104

SPECIALITATE: **ARHITECTURA+REZISTENTA**

|                   |                       |                                                                        |
|-------------------|-----------------------|------------------------------------------------------------------------|
| RELAVAT/PROIECTAT | arh. Ligia Ristea     | TITLU PLANSĂ:<br><b>CORP II<br/>SITUATIE EXISTENTA<br/>PLAN PARTER</b> |
| VERIFICAT         | arh. Mircea Nicolescu |                                                                        |
| SEF PROIECT       | ing. Alexandru Hohor  |                                                                        |
| APROBAT           | ing. Alexandru Hohor  |                                                                        |

|                       |         |         |       |          |         |
|-----------------------|---------|---------|-------|----------|---------|
| Contract nr.          | Faza    | Data    | Scara | Cod plan | Revizia |
| 10246/4721/18.03.2014 | D A L I | 04.2014 | 1:100 | AR-03    | 0       |

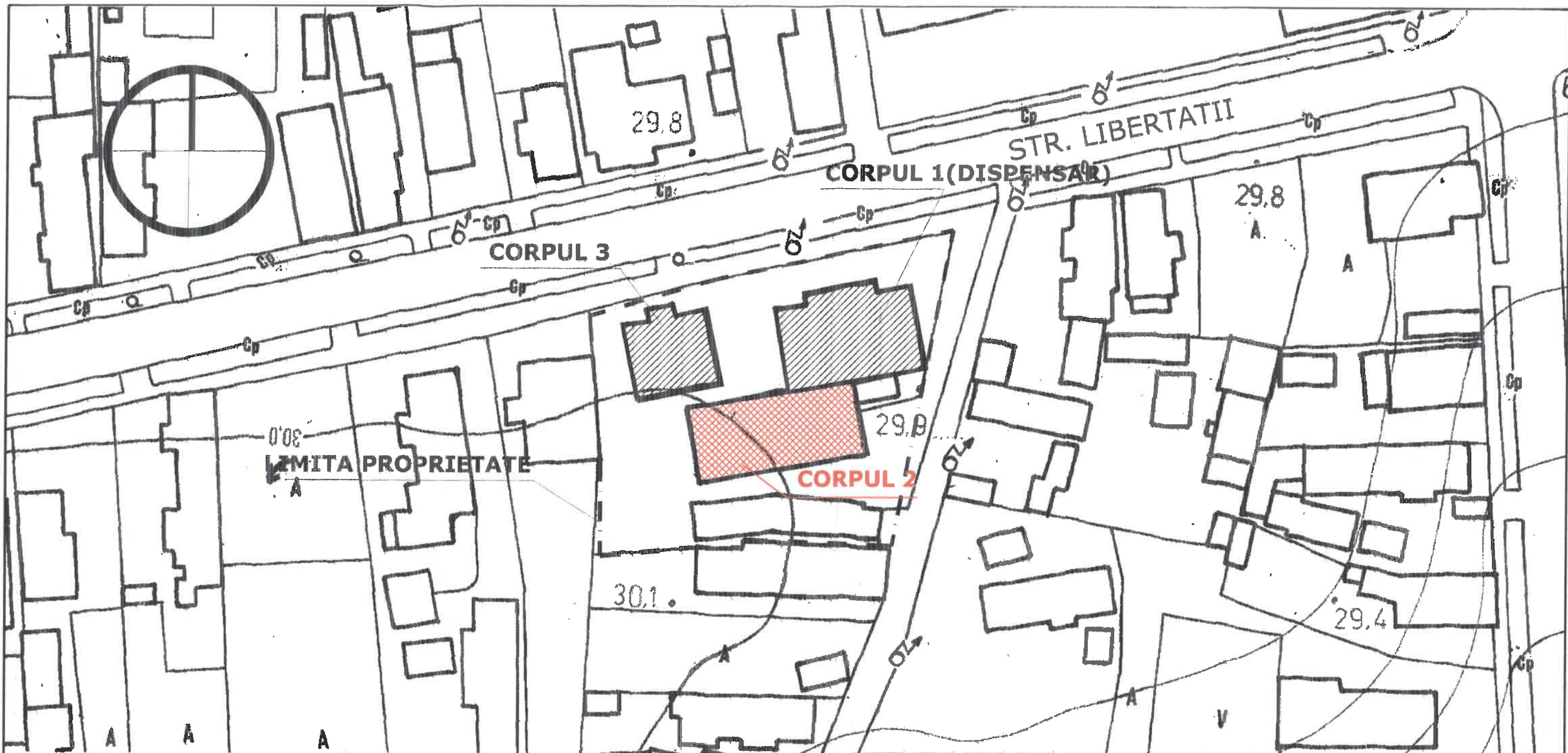

**GRADINITA NR.2  
STR. LIBERTATII NR.104**

ACEST DESEN REPREZINTA PROPRIETATEA INTELECTUALA A S.C. IPTANA S.A. NICI O PARTE DIN ACEST DOCUMENT NU POATE FI REPRODUSA SUB NICIO FORMA SI PRIN NICIUN MIJLOC SI NICI INCREDINTATA ALTEI PARTI FARA ACCEPTUL SCRIS AL S.C. IPTANA,S.A.

CLIENT / BENEFICIAR :  
MUNICIPIUL TURNU MAGURELE

PROIECTANT: **SC IPTANA SA**  
B-dul Dinicu Golescu nr. 36, Bucuresti, Sect.1  
CUI 1583816; J40/1747/1991; RO 1583816  
Capital social: 8993269  
Tel: 021.318.20.00, Fax: 021.312.14.16  
E-mail: office@iptana.ro; http://www.iptana.ro

DIVIZIA AEROPORTURI SI CONSTRUCTII CIVILE  
Colectiv: Arhitectura+Rezistenta

TITLU PROIECT:  
EXPERTIZE TEHNICE SI DOCUMENTATII IN FAZA DALI PENTRU IMOBILELE CE APARTIN INSTITUTIILOR DE INVATAMANT DIN CARTIERUL MAGURELE, MUNICIPIUL TURNU MAGURELE  
B. GRADINITA NR.2 - STRADA LIBERTATII NR.104

SPECIALITATE: ARHITECTURA+REZISTENTA

|                   |                      |                    |
|-------------------|----------------------|--------------------|
| RELAVAT/PROIECTAT | ing. Radu Carcanescu | <i>[Signature]</i> |
| VERIFICAT         | ing. Dan Patrascu    | <i>[Signature]</i> |
| SEF PROIECT       | ing. Alexandru Hohor | <i>[Signature]</i> |
| APROBAT           | ing. Alexandru Hohor | <i>[Signature]</i> |

TITLU PLANSA:  
**CORP II  
PLAN DE SITUATIE**

|                       |             |         |       |          |         |
|-----------------------|-------------|---------|-------|----------|---------|
| Contract nr.          | Faza        | Data    | Scara | Cod plan | Revizie |
| 10246/4721/18.03.2014 | <b>DALI</b> | 03.2014 | 1:500 | AR-02    | 0       |



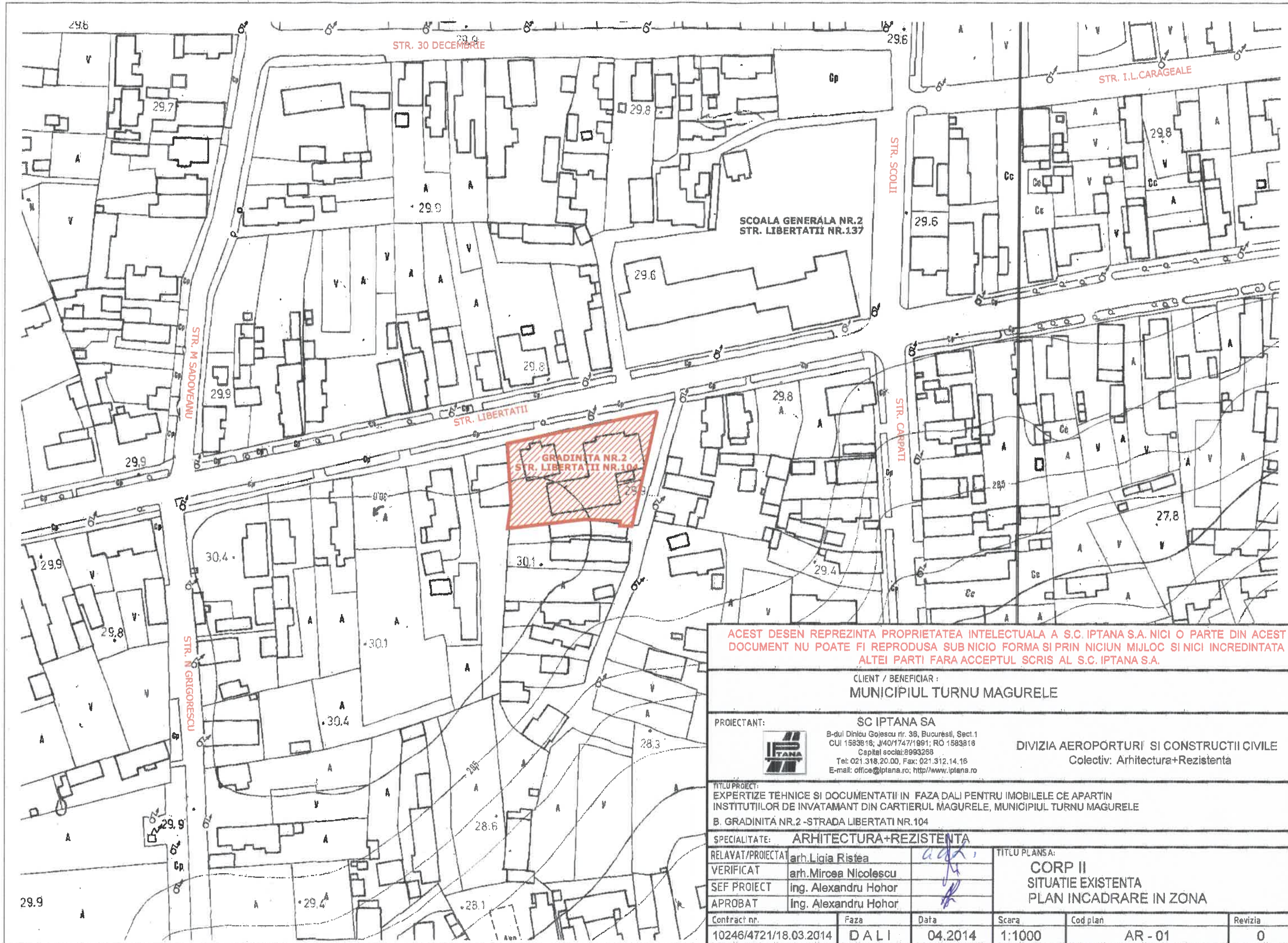

ACEST DESEN REPREZINTA PROPRIETATEA INTELECTUALA A S.C. IPTANA S.A. NICI O PARTE DIN ACEST DOCUMENT NU POATE FI REPRODUSA SUB NICIO FORMA SI PRIN NICIUN MIJLOC SI NICI INCREDINTATA ALTEI PARTI FARA ACCEPTUL SCRIS AL S.C. IPTANA S.A.

|                                                                                                                                                          |                                                                                                                                                                                                                 |                                                                                 |        |          |         |
|----------------------------------------------------------------------------------------------------------------------------------------------------------|-----------------------------------------------------------------------------------------------------------------------------------------------------------------------------------------------------------------|---------------------------------------------------------------------------------|--------|----------|---------|
| CLIENT / BENEFICIAR :                                                                                                                                    |                                                                                                                                                                                                                 | MUNICIPIUL TURNU MAGURELE                                                       |        |          |         |
| PROIECTANT:                                                                                                                                              | SC IPTANA SA                                                                                                                                                                                                    | DIVIZIA AEROPORTURI SI CONSTRUCTII CIVILE                                       |        |          |         |
|                                                                                                                                                          | B-dul Dinicu Golescu nr. 36, Bucuresti, Sect.1<br>CUI 1583616, J40/1747/1991; RO 1583616<br>Capital social: 8993258<br>Tel: 021.318.20.00, Fax: 021.312.14.16<br>E-mail: office@iptana.ro; http://www.iptana.ro | Colectiv: Arhitectura+Rezistentă                                                |        |          |         |
| TITLU PROIECT:                                                                                                                                           |                                                                                                                                                                                                                 |                                                                                 |        |          |         |
| EXPERTIZE TEHNICE SI DOCUMENTATII IN FAZA DALI PENTRU IMOBILELE CE APARTIN INSTITUTIILOR DE INVATAMANT DIN CARTIERUL MAGURELE, MUNICIPIUL TURNU MAGURELE |                                                                                                                                                                                                                 |                                                                                 |        |          |         |
| B. GRADINITA NR. 2 - STRADA LIBERTATI NR. 104                                                                                                            |                                                                                                                                                                                                                 |                                                                                 |        |          |         |
| SPECIALITATE:                                                                                                                                            |                                                                                                                                                                                                                 | ARHITECTURA+REZISTENTA                                                          |        |          |         |
| RELAVAT/PROIECTA                                                                                                                                         | arh. Ligia Ristea                                                                                                                                                                                               | TITLU PLANSĂ:<br><b>CORP II</b><br>SITUATIE EXISTENTA<br>PLAN INCADRARE IN ZONA |        |          |         |
| VERIFICAT                                                                                                                                                | arh. Mircea Nicolescu                                                                                                                                                                                           |                                                                                 |        |          |         |
| SEF PROIECT                                                                                                                                              | ing. Alexandru Hohor                                                                                                                                                                                            |                                                                                 |        |          |         |
| APROBAT                                                                                                                                                  | ing. Alexandru Hohor                                                                                                                                                                                            |                                                                                 |        |          |         |
| Contract nr.                                                                                                                                             | Faza                                                                                                                                                                                                            | Data                                                                            | Scara  | Cod plan | Revizia |
| 10246/4721/18.03.2014                                                                                                                                    | DALI                                                                                                                                                                                                            | 04.2014                                                                         | 1:1000 | AR - 01  | 0       |

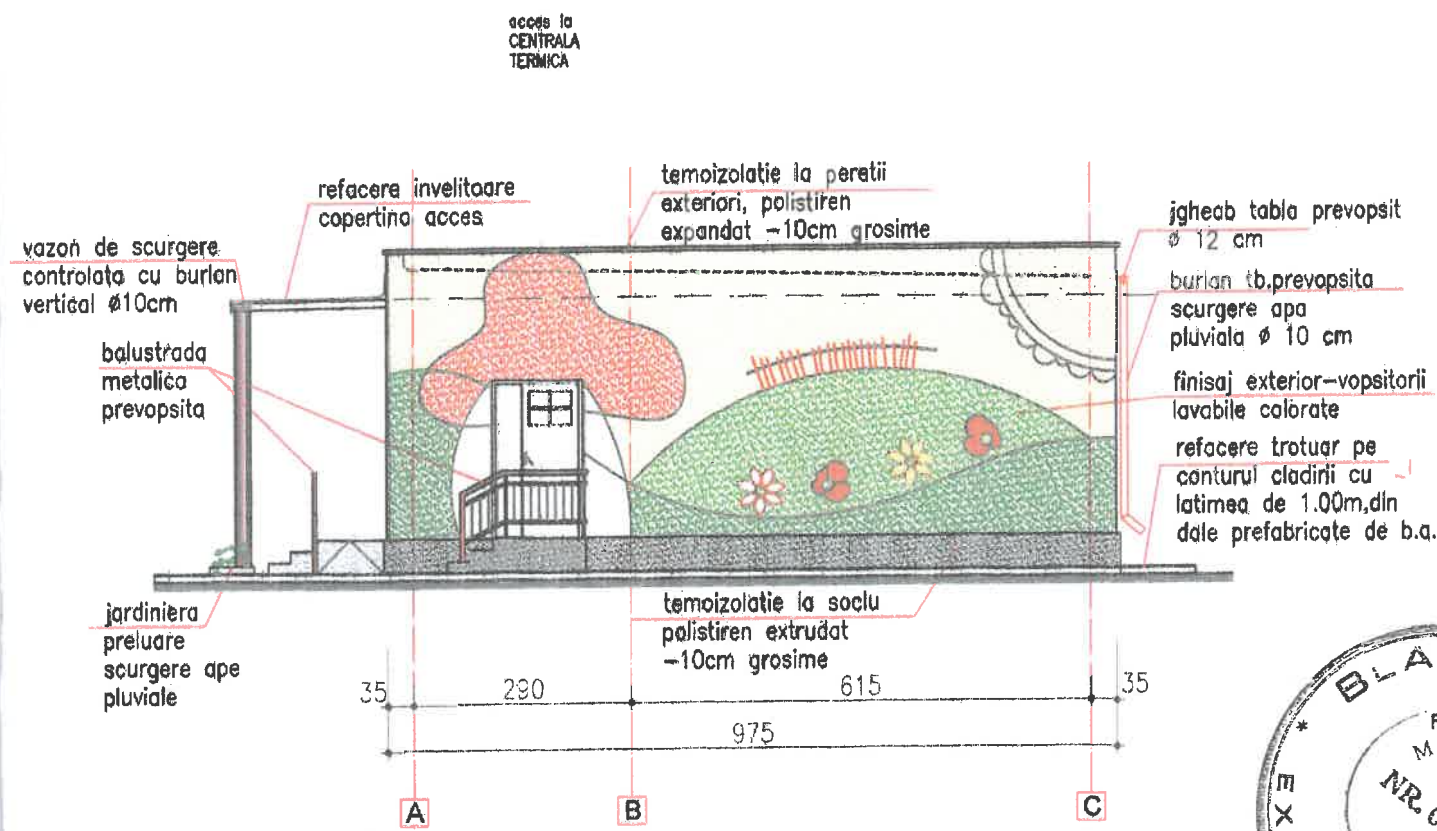

FATADA LATERALA PROPUNERE scara 1/100

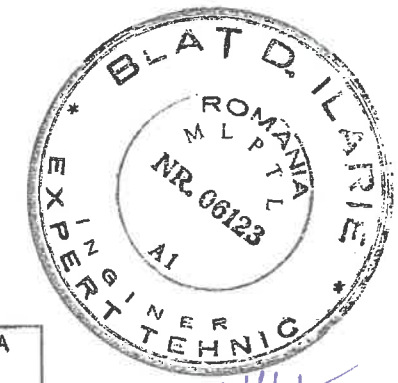

CATEGORIA DE IMPORTANTA - "C" NORMALA  
 conf. HG 766/1997  
 CLASA DE IMPORTANTA - III  
 conf. P 100/1-2013  
 GRADUL DE REZISTENTA LA FOC - II  
 RISC MIC DE INCENDIU  
 conf. P 118/1999

ACEST DESEN REPREZINTA PROPRIETATEA INTELLECTUALA A S.C. IPTANA S.A. NICI O PARTE DIN ACEST DOCUMENT NU POATE FI REPRODUSA SUB NICIO FORMA SI PRIN NICIUN MIJLOC SI NICI INCREDINTATA ALTEI PARTI FARA ACCEPTUL SCRIS AL S.C. IPTANA S.A.

CLIENT / BENEFICIAR:  
**MUNICIPIUL TURNU MAGURELE**

PROIECTANT: **SC IPTANA SA**  
 B-dul Dinicu Golescu nr. 36, Bucuresti, Sect.1  
 CUI 1583816; J/40/1747/1991; RO 1583816  
 Capital social: 8993268  
 Tel: 021.318.20.00, Fax: 021.312.14.16  
 E-mail: office@iptana.ro; http://www.iptana.ro

DIVIZIA AEROPORTURI SI CONSTRUCTII CIVILE  
 Colectiv: Arhitectura+Rezistenta

TITLU PROIECT:  
 EXPERTIZE TEHNICE SI DOCUMENTATII IN FAZA DALI PENTRU IMOBILELE CE APARTIN INSTITUTIILOR DE INVATAMANT DIN CARTIERUL MAGURELE, MUNICIPIUL TURNU MAGURELE  
 B. GRADINITA NR.2 - STRADA LIBERTATI NR.104

SPECIALITATE: **ARHITECTURA+REZISTENTA**

|                   |                       |                                                                                       |
|-------------------|-----------------------|---------------------------------------------------------------------------------------|
| RELAVAT/PROIECTAT | arh. Licia Ristea     | TITLU PLANSĂ:<br><b>CORP II<br/>SITUATIE DUPA CONSOLIDARE SI AMENAJARE<br/>FATADE</b> |
| VERIFICAT         | arh. Mircea Nicolescu |                                                                                       |
| SEF PROIECT       | ing. Alexandru Hohor  |                                                                                       |
| APROBAT           | ing. Alexandru Hohor  |                                                                                       |

|                       |      |         |       |          |         |
|-----------------------|------|---------|-------|----------|---------|
| Contract nr.          | Faza | Data    | Scara | Cod plan | Revizia |
| 10246/4721/18.03.2014 | DALI | 04.2014 | 1:100 | AR - 10  | 0       |

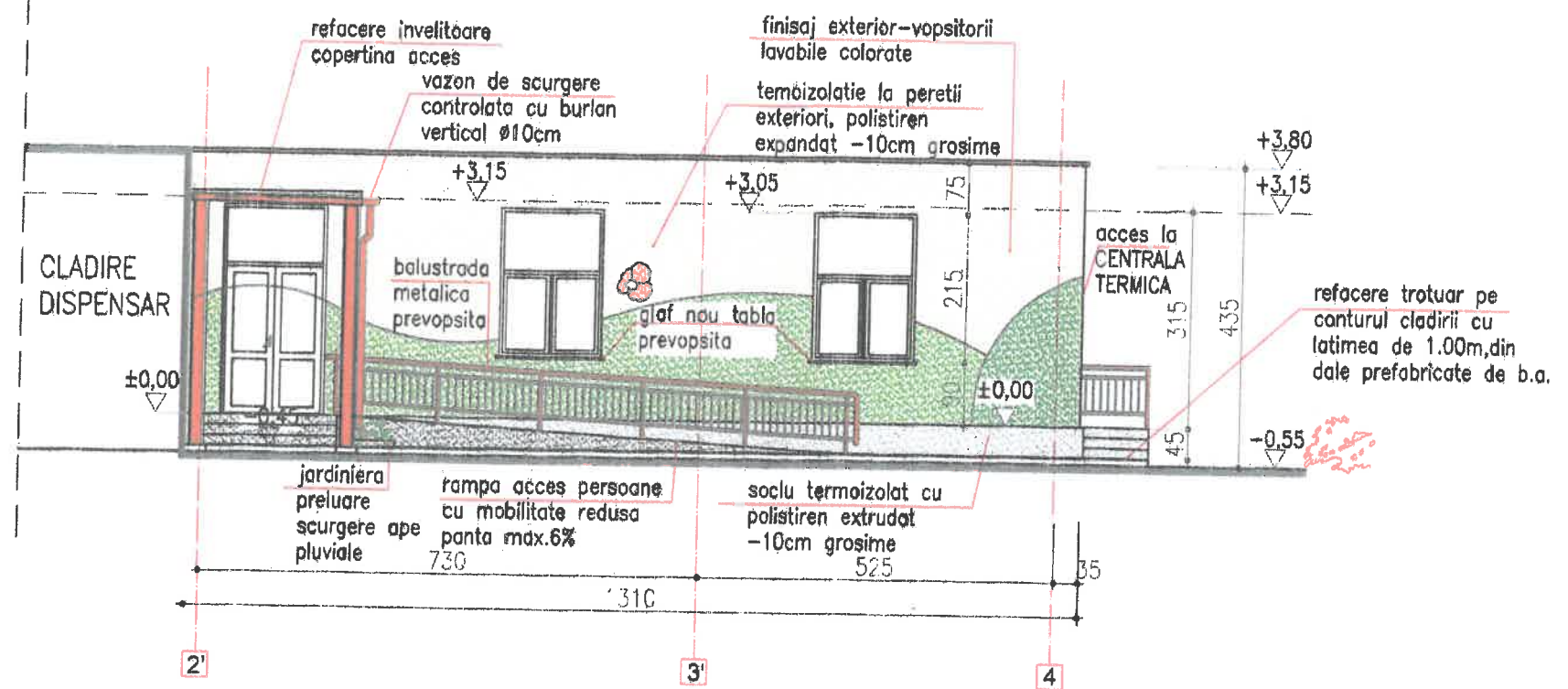

FATADA PRINCIPALA PROPUSA scara 1/100

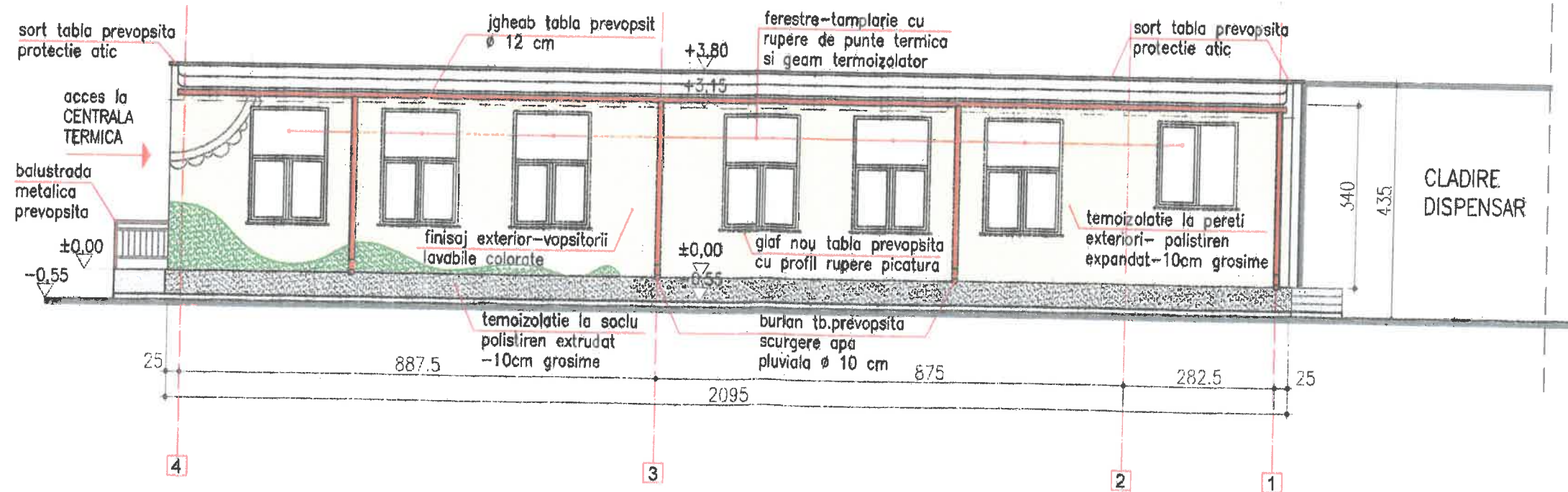

FATADA POSTERIOARA PROPUNERE scara 1/100

DETALIU ZONA GRUPURI SANITARE NOI  
SI CENTRALA TERMICA  
scara 1/50

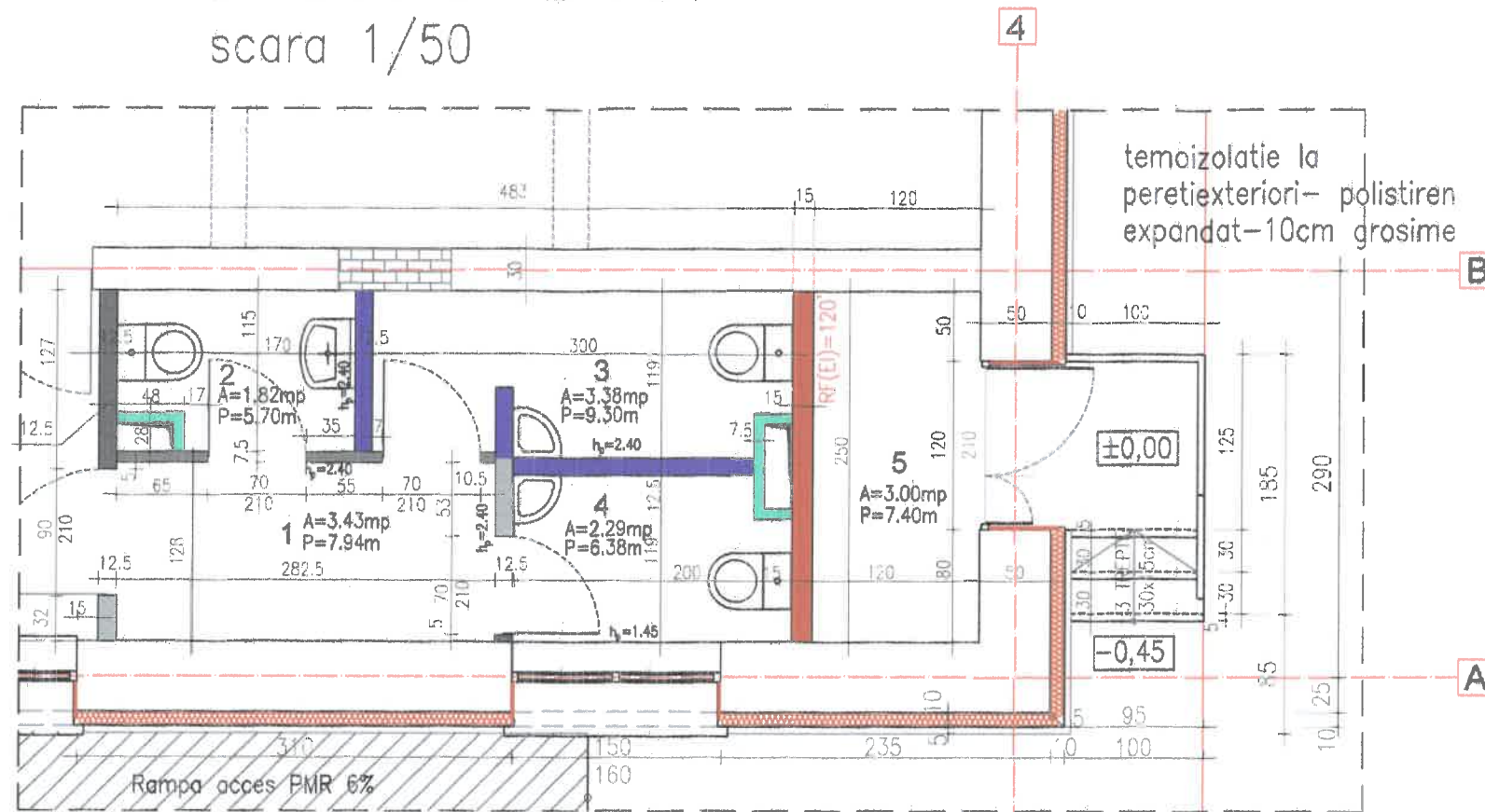

LEGENDA INCAPERI NOI

- 1 SAS ACCES LA GRUPURILE SANITARE
- 2 GRUP SANITAR ADULTI
- 3 GRUP SANITAR COPII
- 4 GRUP SANITAR COPII
- 5 CENTRALA TERMICA

CATEGORIA DE IMPORTANTANTA- "C" NORMALA  
conf. HG 766/1997  
CLASA DE IMPORTANTANTA - III  
conf. P 100/1-2013  
GRADUL DE REZISTENTA LA FOC- II  
RISC MIC DE INCENDIU  
conf. P 118/ 1999

LEGENDA - TIPOLOGII PERETI GIPS CARTON

| DESCRIERE                                                                                                                                                                                                                                                                                                                                         | STRUCTURA                                                            | GROSIME (mm) | SCHEMA DE MONTAJ (seciune) | REZISTENTA LA FOC(REI) min |
|---------------------------------------------------------------------------------------------------------------------------------------------------------------------------------------------------------------------------------------------------------------------------------------------------------------------------------------------------|----------------------------------------------------------------------|--------------|----------------------------|----------------------------|
| PERETE COMPARTIMENTARE<br>4 placi din gipscarton de 12,5mm grosime, structura din otel zincat de 75 mm, interpunere vata minerala de grosime 50 mm, greutatea 35 kg/mc, zugravit pe 2 fețe.                                                                                                                                                       | CW 75/125<br>2 Ob. +<br>2 Ob.<br>(2+2)                               | 125          |                            |                            |
| PERETE COMPARTIMENTARE<br>4 placi din gipscarton de 12,5 mm grosime, structura din otel zincat de 75 mm, interpunere vata minerala de grosime 50 mm, greutatea 35 kg/mc, 1 fata zugravită + 1 fata placata.                                                                                                                                       | CW 75/125<br>2 Ob. +<br>1 Ob. +<br>1 Rez. umidit.<br>(2+1+1)         | 125          |                            |                            |
| PERETE COMPARTIMENTARE<br>4 placi din gipscarton de 12,5 mm grosime, structura din otel zincat de 75 mm, interpunere vata minerala de grosime 40 mm, greutatea 35 kg/mc, ambele fețe placate:<br>- cu foaie obișnuite<br>- cu 1 foie rez. la umiditate,<br>- ambele fețe cu placaj faianța                                                        | CW 75/125<br>2 Ob. +<br>2 Rez. umidit.<br>(2+1+1)                    | 125          |                            |                            |
| PERETE REZISTENT LA FOC 120'<br>- 6placi din gipscarton de 12,5mm grosime, rezistență la foc, 3 pe o față și 2 pe cealaltă față +1 rezistență la umezeală cu placaj faianța;<br>- structura din otel zincat de 75 mm<br>- interpunere vata minerala bazaltică de grosime 80 mm, greutatea 50 kg/mc, zugravit pe 1 față, 1 față placată cu faianța | CW 75/150<br>3 Rez. foc +<br>2 Rez. foc +<br>1 Rez. umid.<br>(3+2+1) | 150          |                            | 120'                       |
| PERETE COMPARTIMENTARE<br>2 placi din gipscarton de 12,5 mm grosime pe o față a structurii:<br>- rezistență la umezeală și<br>- obișnuită<br>structura din otel zincat de 50 mm, 1 față placată cu faianța h=2,10m                                                                                                                                | CW 50/ 75<br>1 Ob. +<br>1 Rez. umid.<br>(1+1)                        | 75           |                            |                            |
| PERETE INCHEIERE GHENE INSTALATI<br>2 placi din gipscarton de 12,5 mm grosime pe o față a structurii:<br>- rezistență la umezeală și<br>- obișnuită<br>structura din otel zincat de 50 mm, 1 față placată cu faianța h=2,10m                                                                                                                      | CW 50/ 75<br>1 Ob. +<br>1 Rez. umid.<br>(1+1)                        | 75           |                            |                            |

NOTA:

PERETII DIN GIPS CARTON PE CARE SUNT MONTATE OBIECTE SANITARE IN CONSOLA VOR AVEA INGLOBAT IN INTERIOR UN SASIU SUPLIMENTAR PENTRU SUSTINEREA ACESTORA



ACEST DESEN REPREZINTA PROPRIETATEA INTELLECTUALA A S.C. IPTANA S.A. NICI O PARTE DIN ACEST DOCUMENT NU POATE FI REPRODUSA SUB NICIO FORMA SI PRIN NICIUN MIJLOC SI NICI INCREDINTATA ALTEI PARTI FARA ACCEPTUL SCRIS AL S.C. IPTANA S.A.

CLIENT / BENEFICIAR:

MUNICIPIUL TURNU MAGURELE

PROIECTANT:

SC IPTANA SA



B-dul Dinicu Golescu nr. 36, Bucuresti, Sect.1  
CUI 1583816; J40/1747/1991; RO 1583816  
Capital social: 8993268  
Tel: 021.318.20.00, Fax: 021.312.14.16  
E-mail: office@iptana.ro; http://www.iptana.ro

DIVIZIA AEROPORTURI SI CONSTRUCTII CIVILE  
Colectiv: Arhitectura+Rezistență

TITLU PROIECT:

EXPERTIZE TEHNICE SI DOCUMENTATII IN FAZA DALI PENTRU IMOBILELE CE APARTIN INSTITUTIILOR DE INVATAMANT DIN CARTIERUL MAGURELE, MUNICIPIUL TURNU MAGURELE

B. GRADINITA NR.2 -STRADA LIBERTATII NR.104

SPECIALITATE: ARHITECTURA+REZISTENTA

RELAVAT/PROIECTAT arh. Ligia Ristea

VERIFICAT arh. Iulian Moraru

SEF PROIECT ing. Alexandru Hohor

APROBAT ing. Alexandru Hohor

TITLU PLANSĂ:

CORP II  
SITUATIE DUPA CONSOLIDARE SI AMENAJARE  
DETALIU ZONA GRUPURI SANITARE NOI

|                       |      |         |       |          |         |
|-----------------------|------|---------|-------|----------|---------|
| Contract nr.          | Faza | Data    | Scara | Cod plan | Revizia |
| 10246/4721/18.03.2014 | DALI | 04.2014 | 1:50  | AR - 11  | 0       |